Betrugsprogramm gibt sich als Antiviren-Software aus
Vermeintliche Sicherheitslösung entpuppt sich als riskante Mogelpackung

(ddp direct) Die Verbreitung gefälschter Antiviren-Software ist eine bewährte eCrime-Masche, um Computerschädlinge unbehelligt auf PCs zu bringen oder Nutzer um ihr Geld zu erleichtern. Aktuell beobachten die Sicherheitsexperten der G Data SecurityLabs wieder eine Kampagne, bei der neben G Data auch Namen anderer Virenschutzhersteller missbraucht werden, um gefälschte Virenschutz-Programme zu verbreiten. Hierzu täuschen die Täter eine Infektion mit einem Computerschädling vor und bieten zur Beseitigung eine vermeintliche Sicherheitssoftware an, die jedoch vollkommen nutzlos ist. Fallen Anwender auf das Angebot rein, verlieren sie nicht nur den gezahlten Geldbetrag und die beim Kauf angegebenen Daten, sondern installieren auch oft einen Schädling auf ihren PC. G Data warnt vor gefälschten Antivirenlösungen und zeigt, wie sich Internetnutzer dagegen wehren können.

eCrime Masche gefälschter Virenschutz
Um Nutzer zur Installation der gefälschten Virenschutzlösung zu bringen, präparieren die Cyber-Kriminellen Webseiten mit Angeboten für kostenlose Sicherheitschecks. Führen Anwender diesen aus, wird als Ergebnis eine Liste von angeblichen Schadcode-Infektionen und Bedrohungen angezeigt, die der ahnungslose Anwender mit Hilfe der angebotenen, kostenpflichtigen Security Software beheben kann.

Kaufen Nutzer die angebotene Virenschutzlösung, verlieren sie den gezahlten Geldbetrag, die für den Erwerb angegebenen Informationen, wie Kreditkarteninformationen und die Mailadresse, und erhalten dafür eine schädliche oder nutzlose Software. Die Kriminellen setzen die gestohlenen Daten anschließend für weitere Straftaten ein oder verkaufen diese gewinnbringend in speziellen Untergrund-Märkten weiter.

G Data Sicherheitstipps gegen gefälschte Security-Lösungen:

- Security Software installieren: Internetnutzer sollten auf Originalsoftware von vertrauenswürdigen Anbietern setzen ? echte Virenschutzhersteller werden niemals eine Infektion vortäuschen. Generell sollte eine effektive und umfassende Sicherheitslösung neben einem leistungsstarken Schadcode-Scanner auch eine Firewall und einen Spam-Schutz zur Abwehr unerwünschter E-Mails umfassen.

- Software auf den neuesten Stand bringen: Das genutzte Betriebsprogramm, der installierte Browser und alle weiteren Programme sollten mit Hilfe von bereitgestellten Updates immer aktuell gehalten werden. Anwender schließen so Sicherheitslücken, die von Kriminellen für Angriffe ausgenutzt werden können.

- Aktive Browser-Inhalte deaktivieren: JavaScript-Komponenten, ActiveX und andere ausführbare Elemente sollten nach Möglichkeit deaktiviert werden, da diese von Cyber-Kriminellen häufig genutzt werden, um Schadcode auf den PC zu schleusen.

Shortlink zu dieser Pressemitteilung:
http://shortpr.com/qjp5ic

Permanentlink zu dieser Pressemitteilung:
http://www.themenportal.de/internet/betrugsprogramm-gibt-sich-als-antiviren-software-aus-72736

=== Gefälschte Antiviren-Software soll Computernutzer in die Falle locken. (Bild) ===

Um Nutzer zur Installation der gefälschten Virenschutzlösung zu bringen, präparieren die Cyber-Kriminellen Webseiten mit Angeboten für kostenlose Sicherheitschecks. Führen Anwender diesen aus, wird als Ergebnis eine Liste von angeblichen Schadcode-Infektionen und Bedrohungen angezeigt, die der ahnungslose Anwender mit Hilfe der angebotenen, kostenpflichtigen Security Software beheben kann.

Shortlink:
Permanentlink:
http://www.themenportal.de/bilder/gefaelschte-antiviren-software-soll-computernutzer-in-die-falle-locken

=== eCrime: Betrugsprogramm gibt sich als Antiviren-Software aus (Bild) ===

Shortlink:
http://shortpr.com/l3agau

Permanentlink:
http://www.themenportal.de/bilder/ecrime-betrugsprogramm-gibt-sich-als-antiviren-software-aus

=== Screenshot: Dateieigenschaften (Bild) ===

Shortlink:
http://shortpr.com/b23cg4

Permanentlink:
http://www.themenportal.de/bilder/screenshot-dateieigenschaften

=== G Data Software AG (Bild) ===

Die G Data Software AG, mit Unternehmenssitz in Bochum, ist ein innovatives und schnell expandierendes Softwarehaus mit Schwerpunkt auf

IT-Sicherheitslösungen. Als Spezialist für Internetsicherheit und Pionier im Be-reich Virenschutz entwickelte das 1985 in Bochum gegründete Unternehmen bereits vor mehr als 20 Jahren das erste Antiviren-Programm. G Data ist damit eines der ältesten Security-Software-Unternehmen der Welt.

Das Produktportfolio umfasst

Sicherheitslösungen für Endkunden, den Mittelstand und für Großunter-nehmen. G Data Security-Lösungen sind weltweit in mehr als 90 Ländern erhältlich.

Weitere Informationen zum Unternehmen und zu G Data Security-Lösungen finden Sie unter www.gdata.de.

Shortlink:
http://shortpr.com/1oqzp7

Permanentlink:
http://www.themenportal.de/bilder/g-data-software-ag-17695

=== Betrugsprogramm gibt sich als Antiviren-Software aus (Dokument) ===

Vermeintliche Sicherheitslösung entpuppt sich als riskante Mogelpackung

Die Verbreitung gefälschter Antiviren-Software ist eine bewährte eCrime-Masche, um Computerschädlinge unbehelligt auf PCs zu brin-gen oder Nutzer um ihr Geld zu erleichtern. Aktuell beobachten die Experten wieder eine Kampagne, bei der neben G Data auch Namen anderer Virenschutzhersteller missbraucht werden, um gefälschte Virenschutz-Programme zu verbreiten. Hierzu täuschen die Täter eine Infektion mit einem Computerschädling vor und bieten zur Beseitigung eine vermeintliche Sicherheitssoftware an, die jedoch vollkommen nutzlos ist. Fallen Anwender auf das Angebot rein, verlieren sie nicht nur den gezahlten Geldbetrag und die beim Kauf angegebenen Daten, sondern installieren auch oft einen Schädling auf ihren PC. G Data warnt vor gefälschten Antivirenlösungen und zeigt, wie sich Internetnutzer dagegen wehren können.

Shortlink:
http://shortpr.com/kccff8

Permanentlink:
http://www.themenportal.de/dokumente/betrugsprogramm-gibt-sich-als-antiviren-software-aus

Pressekontakt

G Data Software AG

Herr Thorsten Urbanski
Königsallee b 178
44799 Bochum

presse@gdata.de

Firmenkontakt

G Data Software AG

Herr Thorsten Urbanski
Königsallee b 178
44799 Bochum

gdata.de
presse@gdata.de

Die G Data Software AG, mit Unternehmenssitz in Bochum, ist ein innovatives und schnell expandierendes Softwarehaus mit Schwerpunkt auf IT-Sicherheitslösungen. Als Spezialist für Internetsicherheit und Pionier im Bereich Virenschutz entwickelte das 1985 in Bochum gegründete Unternehmen bereits vor mehr als 20 Jahren das erste Antiviren-Programm.G Data ist damit eines der ältesten Securitysoftware-Unternehmen der Welt.

Das Produktportfolio umfasst Sicherheitslösungen für Endkunden, den Mittelstand und für Großunternehmen. G Data Security-Lösungen sind in weltweit mehr als 90 Ländern erhältlich.

Weitere Informationen zum Unternehmen und zu G Data Security-Lösungen finden Sie unter www.gdata.de

Anlage: Bild

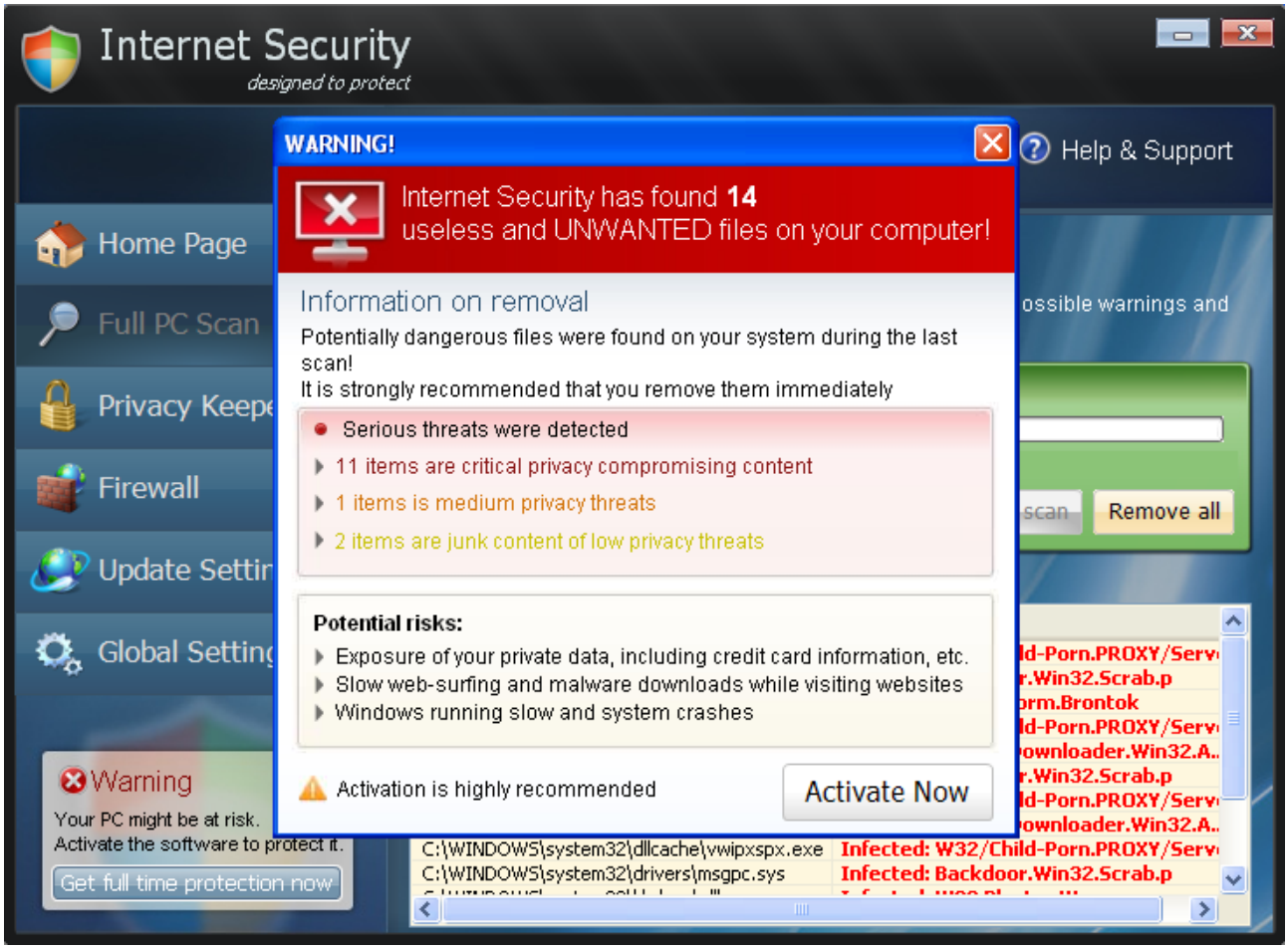
Internet Security
designed to protect
Help & Support
Home Page
Full PC Scan
Privacy Keepe
Firewall
Update Settin
Global Setting
WARNING!
Internet Security has found 14
useless and UNWANTED files on your computer!
Information on removal
Potentially dangerous files were found on your system during the last scan!
It is strongly recommended that you remove them immediately
Serious threats were detected
11 items are critical privacy compromising content
1 items is medium privacy threats
2 items are junk content of low privacy threats
Potential risks:
Exposure of your private data, including credit card information, etc.
Slow web-surfing and malware downloads while visiting websites
Windows running slow and system crashes
Activation is highly recommended
Activate Now
ossible warnings and
scan
Remove all
Warning
Your PC might be at risk.
Activate the software to protect it.
Get full time protection now
C:\WINDOWS\system32\dllcache\vwipxspx.exe
Infected: W32/Child-Porn.PROXY/Serv
C:\WINDOWS\system32\drivers\msgpc.sys
Infected: Backdoor.Win32.Scrab.p