BaumaschinenVergleich.net begeistert von Beginn an

Neue Online-Plattform für die Baumaschinenbranche online

(NL/7916648009) Anfang 2013 wurde die Beta-Version der neuen Plattform BaumachinenVergleich.net veröffentlicht. Diese glänzt von Beginn an mit bisher in der Baumaschinenbranche noch nie da gewesenen Features. Aber auch Technik, Design und das umfangreiche Informationsangebot wissen zu begeistern.

BaumaschinenVergleich.net möchte seinen Nutzern eine schnelle Übersicht über den Baumaschinenmarkt geben. Dazu stehen dem Nutzer zahlreiche Such-, Filter- und Vergleichsmöglichkeiten zur Verfügung. Das Ziel: der Nutzer findet ohne Umwege die für ihn und sein Vorhaben passende Baumaschine. Und das Beste: die Nutzung ist kostenlos und alle Inhalte sowie Daten sind frei zugänglich.

Die Bedienung ist einfach und intuitiv. Zuerst die passenden Maschinen mit Eingabe der wichtigsten Kriterien suchen und filtern, dann mit Klick bestimmte Maschinen aus der Ergebnisliste dem Vergleich hinzufügen und abschließend die Auswahl mit einem weiteren Klick auf "Vergleich öffnen" miteinander vergleichen. All dies geschieht auf einer Seite ohne lästiges Neuladen.

Der BaumaschinenVergleich.net wurde entwickelt von der Firma Silbermann Online Marketing aus Münster. Diese ist schon seit geraumer Zeit auch für Kunden in der Baumaschinenbranche tätig. Die Erfahrungen als Full-Service-Agentur in dieser Branche und die besondere Leidenschaft für das ganzheitliche Online Marketing, Webdesign und -entwicklung inspirierte zu diesem Online-Projekt. Dank des interdisziplinären und erfahrenen Teams punktet das Portal nicht nur in Sachen Design und Technik, sondern auch inhaltlich und in der einfachen Bedienung.

Neben der einfachen Handhabe steht das unkomplizierte Teilen von Seiten, Such- und Filterergebnissen im Fokus. So ist der Nutzer in der Lage einen Link zu generieren, den er beispielsweise per E-Mail an Kollegen senden oder in den sozialen Diensten teilen kann. Der Empfänger erhält dann das gleiche Suchergebnis, kann den Vergleich starten und diesen dann ausdrucken. Die relevanten Informationen schnell und unkompliziert finden und mit anderen teilen zu können, ist mit eine der wichtigsten Herausforderungen unserer Zeit.

Die Plattform will mehr sein als nur eine 08/15 Datenbank mit lieblosen Informationen und nutzlosen Tools. Daher liegt das Web- und Redaktionsteam neben einer starken technischen Umsetzung viel Wert auf die Inhalte. Das Resultat sind aufwendig gestaltete und inhaltlich hochwertige Seiten. Im Fokus: Baumaschinen, Hersteller und Händler.

Neben der reinen Publikation auf BaumaschinenVergleich.net findet auch eine Veröffentlichung in den sozialen Medien wie Facebook statt. Dort lässt sich wunderbar mit Interessieren und Baumaschinenfans diskutieren sowie spannende Inhalte rund um Baumaschinen, natürlich auch aus dem Vergleich oder der Datenbank, teilen.

Der BaumaschinenVergleich.net will nicht nur informieren und die Recherche- und Maschinenwahl erleichtern, sondern auch neue Wege gehen, Technologien und Kommunikationsmöglichkeiten nutzen, die in der Baumaschinenbranche derzeit noch kaum erfolgreich Anwendung finden.

Shortlink zu dieser Pressemitteilung:
http://shortpr.com/x6bw5j

Permanentlink zu dieser Pressemitteilung:
http://www.themenportal.de/wohnen-bauen/baumaschinenvergleich-net-begeistert-von-beginn-an-23221

Pressekontakt

Silbermann Online Markteing

Herr Sascha Silbermann
Johann-Krane-Weg 23
48149 Münster

presse@baumaschinenvergleich.net

Firmenkontakt

Silbermann Online Markteing

Herr Sascha Silbermann
Johann-Krane-Weg 23
48149 Münster

baumaschinenvergleich.net
presse@baumaschinenvergleich.net

Diese Pressemitteilung wurde im Auftrag übermittelt. Für den Inhalt ist allein das berichtende Unternehmen verantwortlich.

Anlage: Bild

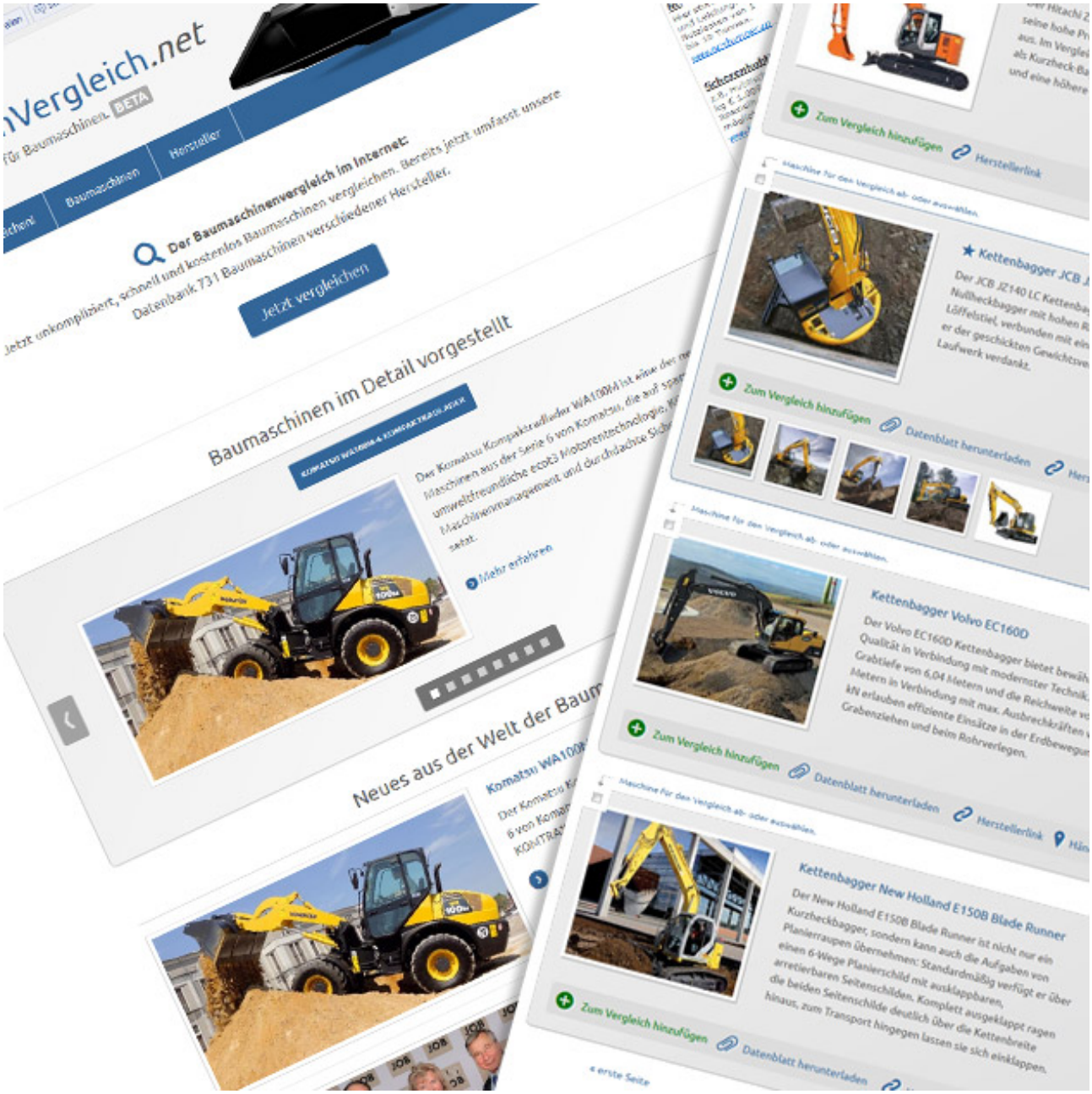
Vergleich.net
Für Baumaschinen. BETA
Baumaschinen
Hersteller
Der Baumaschinenvergleich im Internet:
Datenbank 731 Baumaschinen verschiedener Hersteller.
Jetzt vergleichen
Baumaschinen im Detail vorgestellt
Mehr erfahren
Neues aus der Welt der Baum
Komatsu WA100
Zum Vergleich hinzufügen
Herstellerlink
Kettenbagger JCB
Datenblatt herunterladen
Kettenbagger Volvo EC160D
Kettenbagger New Holland E150B Blade Runner